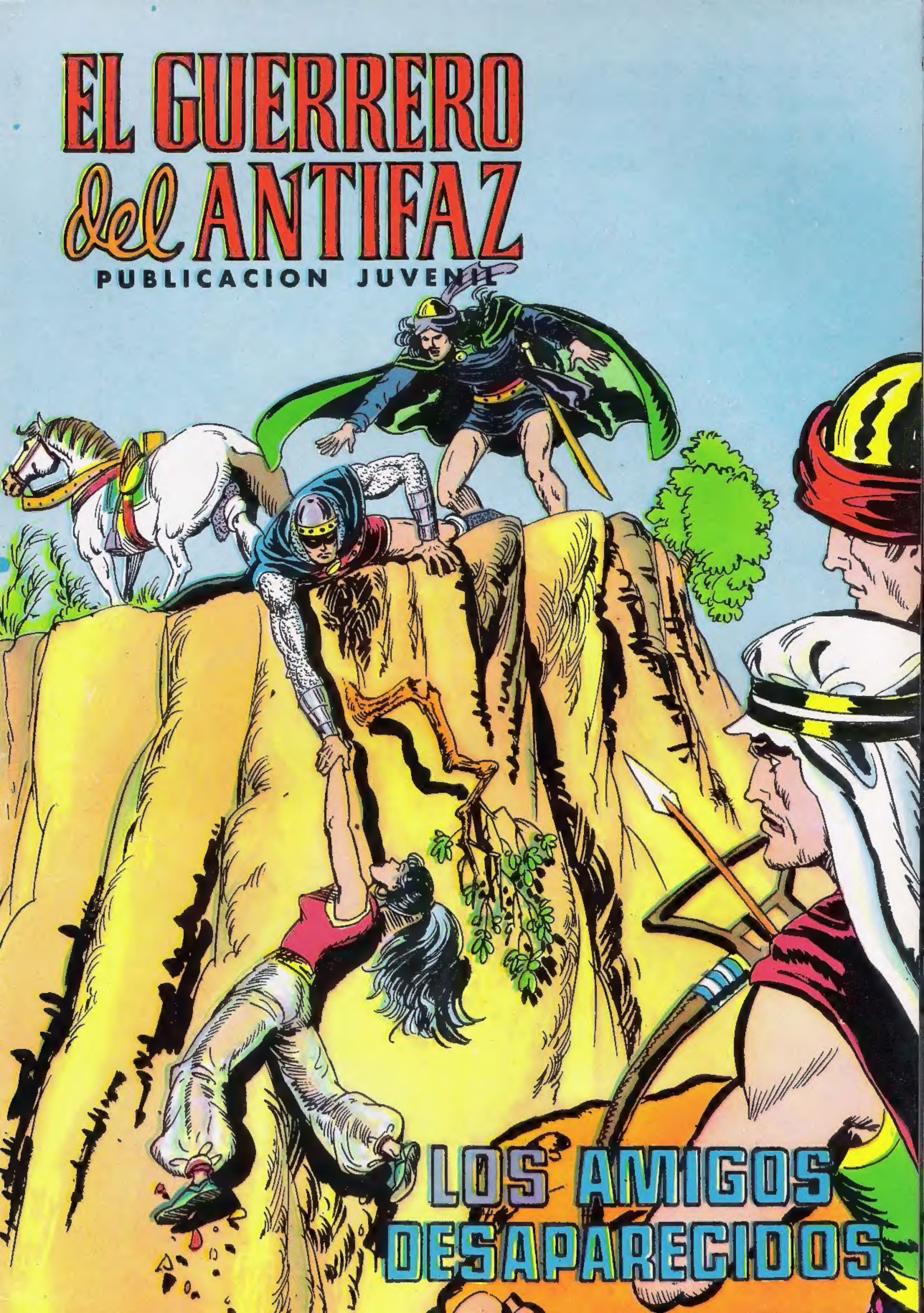
EL GUERRERO del ANTIFAZ
PUBLICACION JUVENIL
LOS AMIGOS DESAPARECIDOS

ESTE ES EL SEMANARIO JUVENIL QUE PREFIEREN TODOS LOS JOVENES DE 10 A 90 AÑOS

TAMBIEN USTED LO PREFERIRA CUANDO LO CONOZCA

VEINTE PAGINAS A TODO COLOR DE HISTORIETAS, CHISTES Y AMENIDADES PARA PASARLO ESTUPENDAMENTE

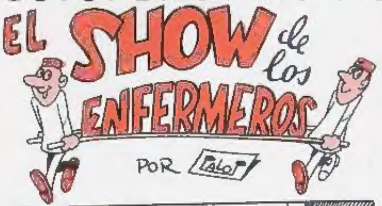

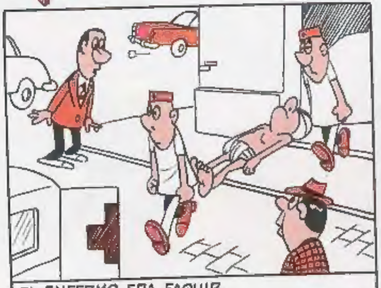
EL ENFERMO ERA FAQUIR.

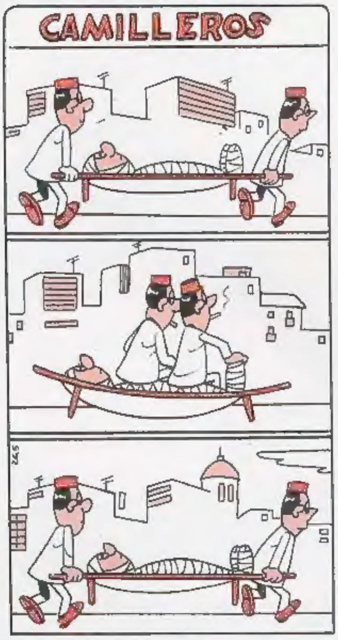

-COMO HOY ES EL DÍA DE SU SANTO, LE PONDRÉ UNA INYECCIÓN DE MEDIO LITRO.

CHISTE VISUAL

CON LOS MEJORES CHISTES, LAS MEJORES HISTORIETAS Y LOS MEJORES ENTRETENIMIENTOS

PARA LOS MEJORES LECTORES

SI NO LO CONOCE CONOZCALO

De venta en todos los puestos de periódicos y revistas

PRINTED IN SPAIN IMPRESO EN ESPAÑA

EL GUERRERO del ANTIFAZ en
LOS AMIGOS DESAPARECIDOS
EL GUERRERO DEL ANTIFAZ, TRAS HABER VENCIDO AL LEOPARDO DE MORAIMA, Y HABER HECHO PRISIONERA A ÉSTA, MANDA A UN PASTOR CON UN MENSAJE PARA ZENON SUF, CONDICIONANDOLE LA LIBERTAD DE MORAIMA A CAMBIO DE LA DE SUS AMIGOS.
¡AHI VIENE TU PADRE, MORAIMA!
¡AHORA TIEMBLA!
TE TRAIGO A TUS AMIGOS. SUELTALOS TU MISMO.
VEO QUE HAS VENIDO SOLO.
¡MONDALO A GOLPES, PADRE! ¡HAZLE PAGAR ESTA AFRENTA!
¡ESTA VEZ VAS A SALIR PEOR LIBRADO!
¡ESPERABA ESTO, ZENON, ES MI REVANCHA!
¡OH, NO DEBISTE DEJAR QUE TE ATACASE ESE ENERGUMENO!
¡AHORA NO ESTABA DESPREVENIDO!
EL GUERRERO ESQUIVA Y GOLPEA A LA VEZ.

¡OUF! ¡CHACAL!
¡SOLO QUIERO DARTE UNA PALIZA!
¿A MI? ¡ILUSO! ¡NADIE VENCIO A ZENON!
EL GIGANTE SE EMPLEA A FONDO.
SUS HOMBRES VEN LA PELEA DESDE LEJOS, MAS NO SE DECIDEN A INTERVENIR.
¡DEBEMOS IR...!
¡ZENON SE BASTA SOLO Y SE ENFADARIA!
¡UF! ¡ERES PELIGROSO!...
...¡PERO YA TE TENGO!
¡CANTAS VICTORIA DEMASIADO PRONTO, GIGANTE!

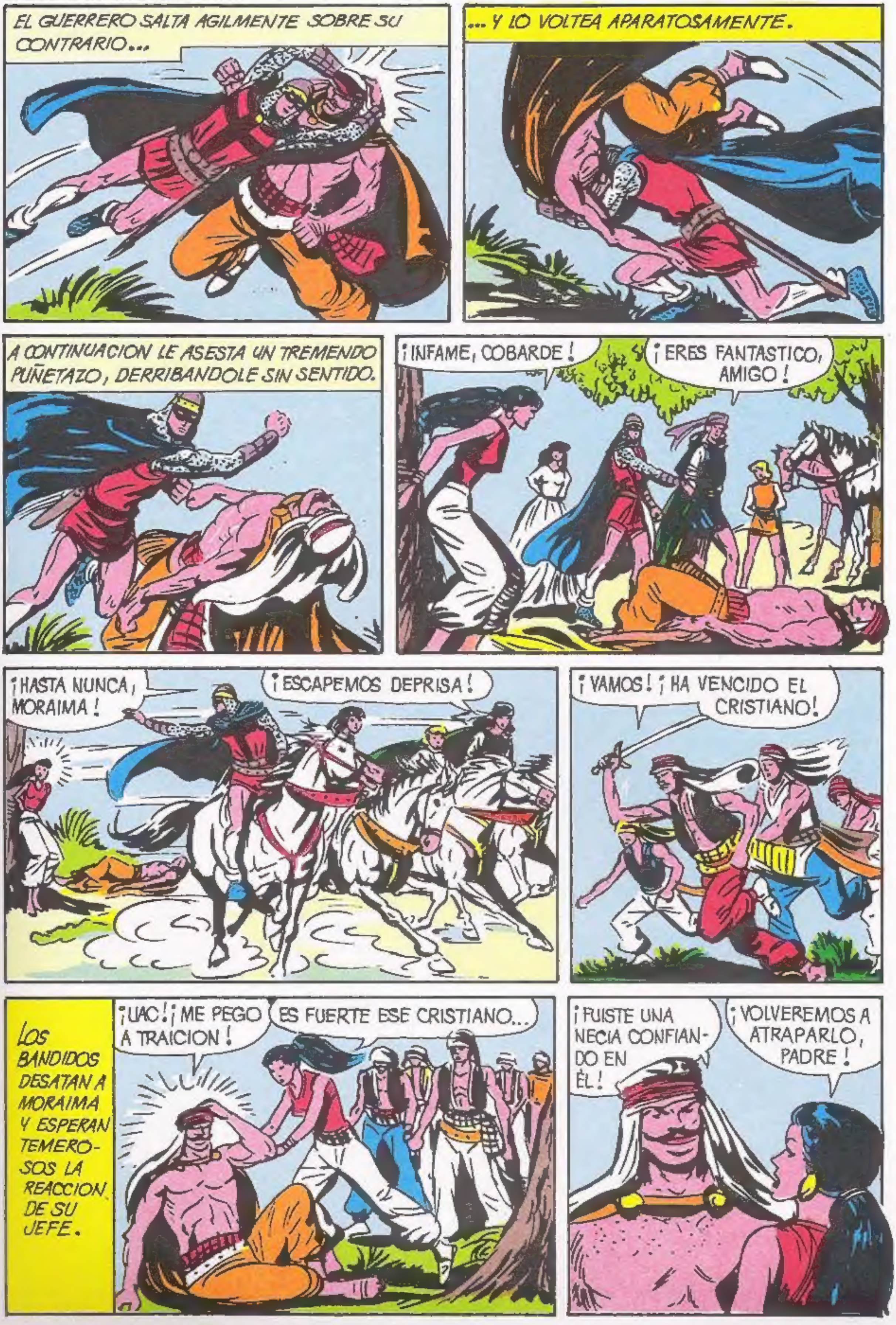
EL GUERRERO SALTA AGILMENTE SOBRE SU CONTRARIO...
...Y LO VOLTEA APARATOSAMENTE.
A CONTINUACION LE ASESTA UN TREMENDO PUÑETAZO, DERRIBANDOLE SIN SENTIDO.
¡INFAME, COBARDE!
¡ERES FANTASTICO, AMIGO!
¡HASTA NUNCA, MORAIMA!
¡ESCAPEMOS DEPRISA!
¡VAMOS! ¡HA VENCIDO EL CRISTIANO!
LOS BANDIDOS DESATAN A MORAIMA Y ESPERAN TEMEROSOS LA REACCION DE SU JEFE.
¡UAC! ¡ME PEGO A TRAICION!
ES FUERTE ESE CRISTIANO...
¡FUISTE UNA NECIA CONFIANDO EN ÉL!
¡VOLVEREMOS A ATRAPARLO, PADRE!

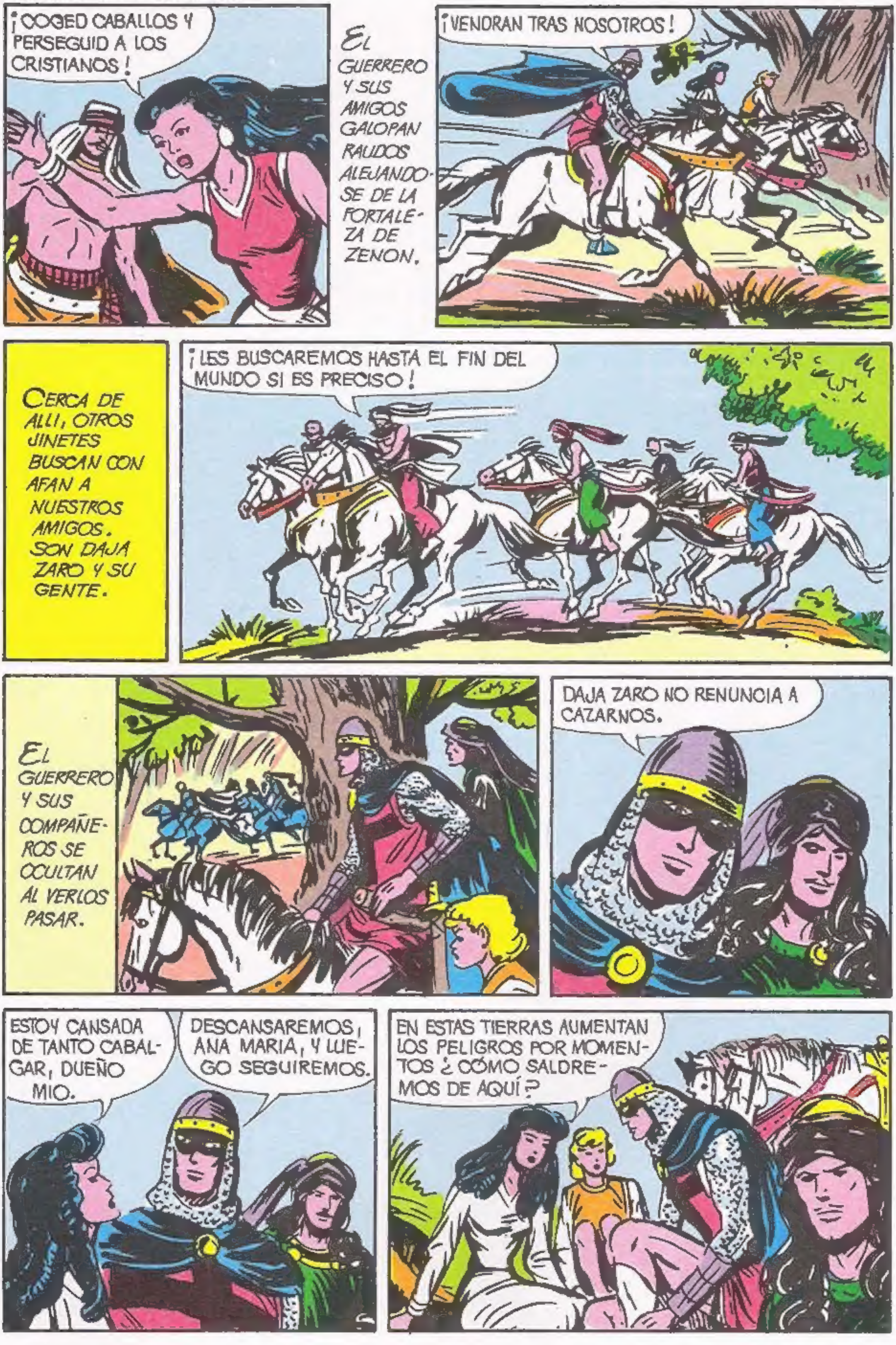
¡COGED CABALLOS Y PERSEGUID A LOS CRISTIANOS!
EL GUERRERO Y SUS AMIGOS GALOPAN RAUDOS ALEJANDOSE DE LA FORTALEZA DE ZENON.
¡VENDRAN TRAS NOSOTROS!
CERCA DE ALLI, OTROS JINETES BUSCAN CON AFAN A NUESTROS AMIGOS. SON DAJA ZARO Y SU GENTE.
¡LES BUSCAREMOS HASTA EL FIN DEL MUNDO SI ES PRECISO!
EL GUERRERO Y SUS COMPAÑEROS SE OCULTAN AL VERLOS PASAR.
DAJA ZARO NO RENUNCIA A CAZARNOS.
ESTOY CANSADA DE TANTO CABALGAR, DUEÑO MIO.
DESCANSAREMOS, ANA MARIA, Y LUEGO SEGUIREMOS.
EN ESTAS TIERRAS AUMENTAN LOS PELIGROS POR MOMENTOS ¿CÓMO SALDREMOS DE AQUÍ?

UN EXPLORADOR MORO DESCUBRE AL GRUPO PERSEGUIDO.
¡POR ALÁ!
¡DAJA ZARO SE VA A ALEGRAR!
Y VUELA, MÁS QUE CORRE EN BUSCA DE SU SEÑOR.
DAJA ZARO Y LOS TRES "TIBURONES" ESTAN CERCA DE ALLI Y RECIBEN LA NOTICIA CON FEROZ ALEGRIA.
¡SI NOS APRESURAMOS AUN LLEGAREMOS ANTES DE QUE REEMPRENDAN LA MARCHA!
¡PAGARA CARA SU OSADIA!¡DE DAJA ZARO NADIE SE BURLA SIN QUE LE CUESTE LA VIDA!
LOS TRES "TIBURONES" GUARDAN SILENCIO, PERO EN SUS OJOS SE LEE EL ANSIA DE REVANCHA CONTRA EL VALIENTE QUE HA DOBLEGADO SU ORGULLO.
NUESTROS AMIGOS HACEN PROYECTOS PARA REGRESAR A LA PATRIA.
SOLO HAY UN SITIO DONDE PODER CONSEGUIR UNA NAVE PARA ESCAPAR DE AQUI.
¡TUNEZ!¡EN LA MISMA BOCA DEL LOBO!

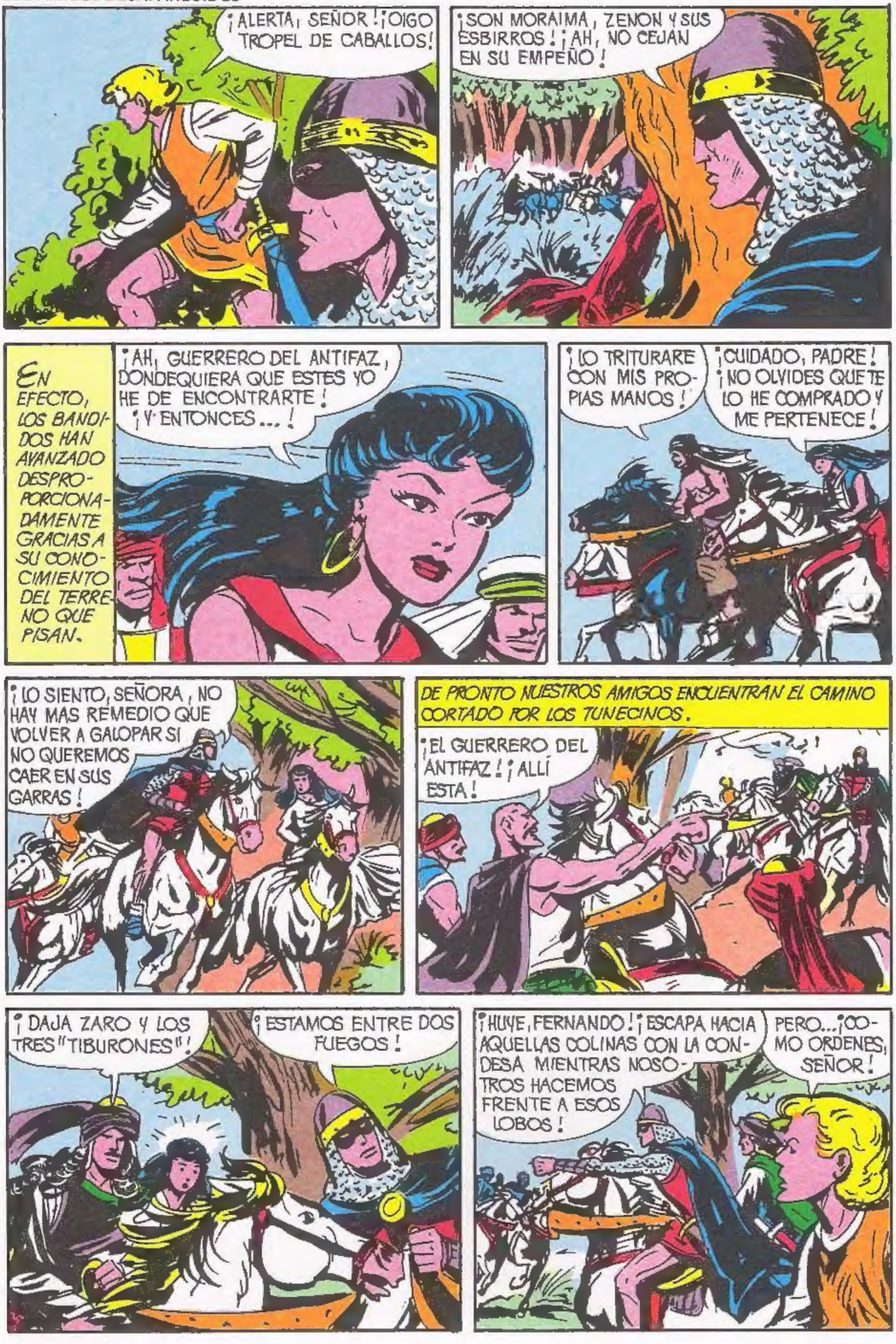
¡ALERTA, SEÑOR! ¡OIGO TROPEL DE CABALLOS!
¡SON MORAIMA, ZENON Y SUS ESBIRROS! ¡AH, NO CEJAN EN SU EMPEÑO!
EN EFECTO, LOS BANDIDOS HAN AVANZADO DESPROPORCIONADAMENTE GRACIAS A SU CONOCIMIENTO DEL TERRENO QUE PISAN.
¡AH, GUERRERO DEL ANTIFAZ, DONDEQUIERA QUE ESTES YO HE DE ENCONTRARTE! ¡Y ENTONCES...!
¡LO TRITURARE CON MIS PROPIAS MANOS!
¡CUIDADO, PADRE! ¡NO OLVIDES QUE TE LO HE COMPRADO Y ME PERTENECE!
¡LO SIENTO, SEÑORA, NO HAY MAS REMEDIO QUE VOLVER A GALOPAR SI NO QUEREMOS CAER EN SUS GARRAS!
DE PRONTO NUESTROS AMIGOS ENCUENTRAN EL CAMINO CORTADO POR LOS TUNECINOS.
¡EL GUERRERO DEL ANTIFAZ! ¡ALLÍ ESTA!
¡DAJA ZARO Y LOS TRES "TIBURONES"!
¡ESTAMOS ENTRE DOS FUEGOS!
¡HUYE, FERNANDO! ¡ESCAPA HACIA AQUELLAS COLINAS CON LA CONDESA MIENTRAS NOSOTROS HACEMOS FRENTE A ESOS LOBOS!
PERO... ¡COMO ORDENES, SEÑOR!

EL GUERRERO DEL ANTIFAZ SE LANZA VALIENTEMENTE AL ENCUENTRO DE LOS "TIBURONES" Y DAJA ZARO, MIENTRAS DON BERNARDO, ASI SE LLAMA AHORA EL EX PIRATA NEGRO LO HACE CONTRA ZENON SUF.
¡A MUERTE!
¡ENTREGATE, GUERRERO! ¡TODA RESISTENCIA ES INUTIL! ¡ESTAS CONDENADO!
¡ME RIO DE VUESTRAS AMENAZAS!
¡TU SERÁS EL PRIMERO EN CAER Y DESPUÉS EL GUERRERO DEL ANTIFAZ, CON EL QUE TENGO QUE AJUSTAR UNA CUENTA!
¡JA, JA! ¡HAS DADO EN HUESO, ZENON! ¡UN HUESO DURO DE ROER!
FERNANDO OBEDECE LAS ORDENES DE SU SEÑOR, PONIENDO A DOÑA ANA MARIA EN SALVO.
¡OH, FERNANDO! ¡SOCORRO!
¡CIELOS! ¿QUE ES ESTO?

ANTES DE QUE FERNANDO PUEDA OPONER RESISTENCIA, LOS ESCLAVOS SE APODERAN DE EL Y DE DOÑA ANA MARIA...
...Y SE LOS LLEVAN HACIA LA PARTE MAS ABRUPTA DEL PEÑASCAL.
EL GUERRERO DERRIBA HERIDO A UN "TIBURON" Y A DAJA ZARO MEDIO ATURDIDO.
¡YA ESTAN A SALVO DOÑA ANA MARIA Y FERNANDO! ¡AHORA ES LA OCASION!
Y EMPRENDEN LA RETIRADA.
¡VAMOS, PIRATA NEGRO! MI DAMA Y MI ESCUDERO YA ESTAN A SALVO!
¡ADIOS, ZENON SUF! ¡RECUERDA ESTA CARICIA SI NOS VOLVEMOS A ENCONTRAR!
¡PERSEGUIDLOS! ¡NO LOS DEJEIS ESCAPAR!
MORAIMA Y SUS BANDIDOS, DAJA ZARO Y LOS "TIBURONES" SE UNEN EN LA PERSECUCION DE LOS DOS VALIENTES.
¡YA PUEDES RETIRARTE, MUCHACHA! ¡ESOS INFIELES NOS PERTENECEN!
¡VEREMOS QUIEN LOS CAZA PRIMERO!

¡POR DIOS, QUE TIENEN UN EMPEÑO HARTO DESAGRADABLE DE PONERNOS LAS MANOS ENCIMA!
HAREMOS TODO LO POSIBLE POR DEJARLES CON LAS GANAS.
NO EN VANO EL GUERRERO ESCOGIO LOS MEJORES CABALLOS DE LOS QUE LLEVABA ZENON. Y POCO A POCO AUMENTAN SU VENTAJA SOBRE LOS DEMAS...
...EXCEPTO SOBRE MORAIMA, LA CUAL POR SU POCO PESO HACE VOLAR AL CABALLO Y SE ADELANTA A LOS DEMAS PERSEGUIDORES.
¡SI LOS HOMBRES NO HAN PODIDO APRESARLOS, NO FALTARA UNA MUJER QUE LES DE LO QUE MERECEN POR BURLARSE...!
DE PRONTO SE HALLAN ANTE UN PROFUNDO BARRANCO QUE LES CORTA EL PASO.
¡AH, CIELOS!
¡ADELANTE! ¡YA SON NUESTROS!
¡A ESTE LADO ESTA LA ESCLAVITUD, EN MEDIO LA MUERTE, Y AL OTRO LADO... LA LIBERTAD!
¡SEA LO QUE DIOS QUIERA! ¡ADELANTE!
LOS CABALLOS SON BUENOS, PERO AUN ASÍ, LAS FUERZAS LES LLEGAN EXCESIVAMENTE JUSTAS.

LOS PERSEGUIDORES SE DETIENEN SIN VALOR PARA SALTAR.
¡COBARDES! ¿TENEIS MIEDO? ¡POR ESO DOS HOMBRES SOLOS TIENEN EN JAQUE A UN PELOTON! ¡PERO YO SI QUE LO HARE!
MORAIMA SE VUELVE, TOMA IMPULSO Y SALTA, PARA DAR EJEMPLO Y VALOR A LOS HOMBRES...
...PERO LOS CASCOS DELANTEROS DEL BRUTO, SOLO ROZAN EL BORDE DEL PRECIPICIO, Y RELINCHANDO ESPANTADO, SE ESCURRE HACIA ATRAS.
MORAIMA LANZA UN GRITO Y SE AGARRA A UNA RAMA, PERO VE CON HORROR, QUE ESTA COMIENZA A DESGAJARSE.
¡CIELOS! ¡POBRE MUCHACHA!
¡TENTE!
¡NO DISPAREIS! ¡QUIETAS LAS BALLESTAS!
¡GRACIAS A DIOS!
¡SALVADA! ¡SALVADA! ¡OH, NUNCA LO HABRÍA ESPERADO! ¡Y ME HAS SALVADO TÚ!...

¡NO HAS DEBIDO HACERLO! ¡PORQUE YO TE ABORREZCO Y NO TE PERDONO LA BURLA!
ESO ES DESPECHO, MORAIMA. ALGO MAS GRAVE QUE LA LEPRA O LA PESTE, POR SER UNA ENFERMEDAD DEL ALMA.
¡VETE! ¡VETE! ¡DEJAME...! ¡HABRIA SIDO MEJOR MORIR EN EL PRECIPICIO!
¡YA LO VEIS! NO HAN SIDO PARA NOSOTROS NI PARA VOSOTROS. ¡TIENEN SORTILEGIOS QUE LES PROTEGEN!
SORTILEGIOS NO. TIENEN VALOR Y GENEROSIDAD.
NO LE HAGAIS CASO. ESTA FUERA DE RAZON. SED BIENVENIDOS. LOS ENEMIGOS DEL GUERRERO DEL ANTIFAZ SON MIS AMIGOS.
¡SE MARCHAN! ¡HA LLEGADO LA HORA DE REGRESAR JUNTO A ANA MARIA Y FERNANDO!
¡DEBEN ESTAR IMPACIENTES POR TI!
LOS DOS CABALLEROS REGRESAN A LAS COLINAS DEL PEÑASCAL...

...PERO CUANDO LLEGAN ADVIERTEN LA FALTA DE SUS AMIGOS
¡SIN DUDA SE HAN OCULTADO PARA NO SER VISTOS POR LOS MUSULMANES!
¡FERNANDOOO...! ¡DOÑA ANA MARIAAA...!
SOLO EL ECO RESPONDE A SUS LLAMADAS...
¡NO TIRES! ¡ESOS HOMBRES NOS DARÁN LA OPORTUNIDAD QUE HACE MESES ESPERAMOS!
¡NO HAY HUELLAS! ¡ES COMO SI SE HUBIERAN DESVANECIDO EN EL AIRE!
¡SI ALGO LES HA PASADO, YO...!
¡SOLO HAY UN LUGAR DONDE HAYAN PODIDO LLEVARLOS... Y NOS ESTARAN ESPERANDO CON UNA TRAMPA!
HAREMOS UNA VISITA. LLEGAREMOS DE NOCHE.
INMEDIATAMENTE SE PONEN EN CAMINO HACIA LA FORTALEZA DE ZENON SUF...
...SIN ADVERTIR QUE SON SEGUIDOS POR UNA TROPILLA SEMISALVAJE.

EN EFECTO, TODOS JUNTOS HAN IDO A LA FORTALEZA DEL BANDIDO
DESDE ALLI HAN MANDADO VIGILAR TODOS LOS CAMINOS.
¡CUBRIREMOS DE ORO AL QUE TRAIGA A CUALQUIERA DE ELLOS!
¿POR QUE LOS BUSCAIS VOSOTROS?
NOS ARREBATARON UN NAVIO Y A GENTES QUE ESTABAN EN NUESTRO PODER ¿Y TU?
¡MATÓ A NISKO, MI LEOPARDO, Y ME TUVO PRISIONERA!
¡Y NOS OBLIGÓ A DEVOLVERLE SUS AMIGOS Y DARLE CABALLOS!
¡TEN CUIDADO! ¡EL ODIO PUEDE CONVERTIRSE EN AMOR Y SER MAS CRUEL!
¡JA, JA! ¿COMO TE ATREVES A DECIRME ESO, DAJA ZARO? ¿QUÉ ENTIENDES TÚ DE ESO?
ACABA DE CERRAR LA NOCHE CUANDO EL GUERRERO DEL ANTIFAZ Y DON BERNARDO, QUE HAN BURLADO A LAS PATRULLAS ESPARCIDAS EN SU BUSQUEDA...
...SE DETIENEN AL PIE DE LAS MURALLAS...
¡NO HAY NI UNA VENTANA NI UNA PUERTA ENTREABIERTA! ¡COMO SI NO NOS ESPERASEN!
EL GUERRERO DEL ANTIFAZ EMPRENDE LA ASCENSION, TREPANDO DIFICILMENTE ENTRE LAS JUNTURAS DE LAS VIEJAS PIEDRAS.

¡JURARÍA QUE HE OIDO CAER PIEDRAS!
¡EH! ¡POR ALA!
EL CENTINELA NO TIENE TIEMPO DE DAR LA ALARMA. LA PUNTERIA DEL PIRATA NEGRO HA SIDO DE PRECISION MATEMATICA.
¿NO PUDIMOS HACER NOSOTROS LO MISMO?
SI NO FUE EL VALOR, FUE LA CONFIANZA LO QUE NOS FALTÓ.
¡ABDULLA! ¿DONDE ESTAS? ¡RESPONDE!
¡ABDULLA NO PUEDE RESPONDERTE, PERO VAS A HACERLE COMPAÑIA UN RATO!

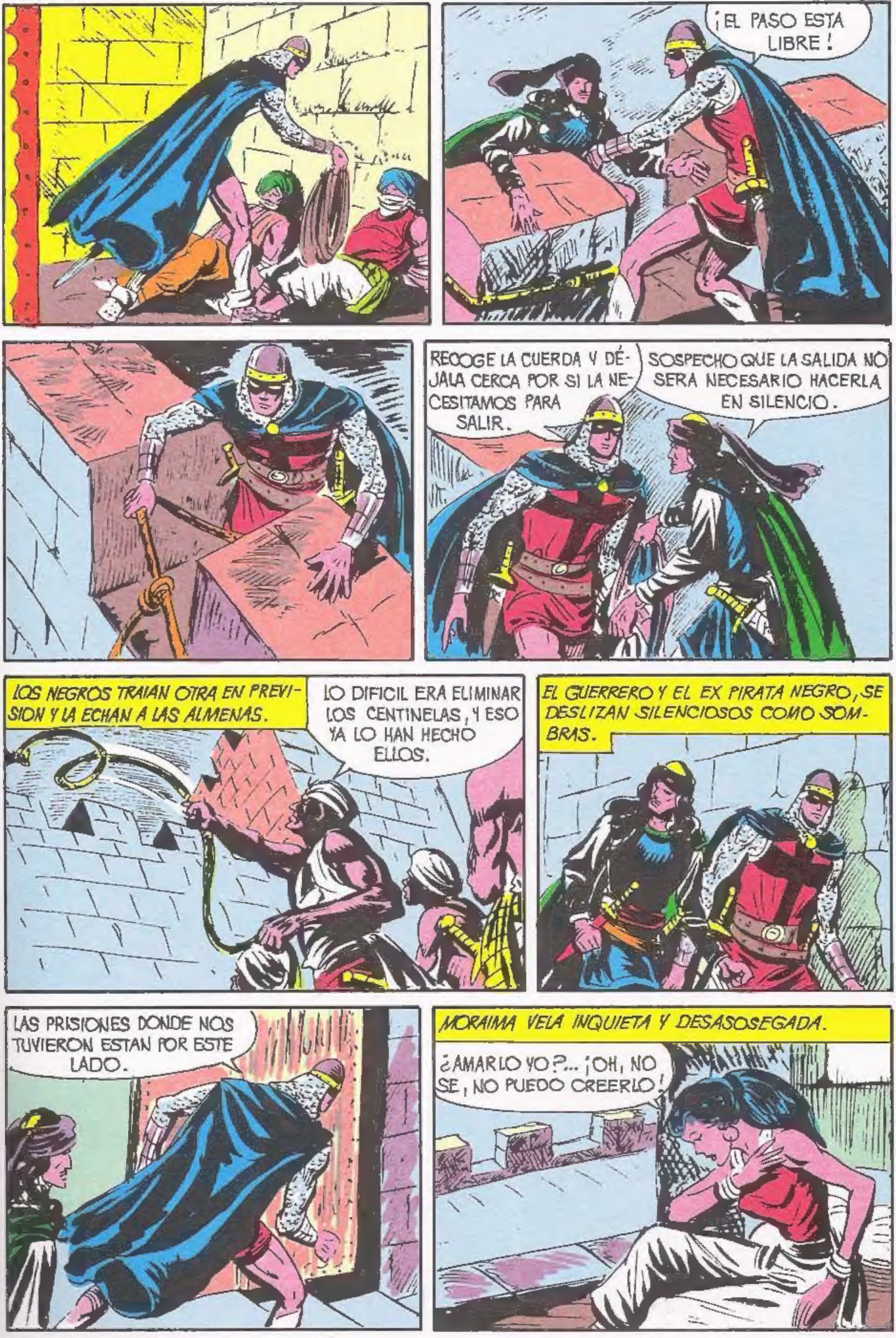

¡EL PASO ESTA LIBRE!
RECOGE LA CUERDA Y DÉJALA CERCA POR SI LA NECESITAMOS PARA SALIR.
SOSPECHO QUE LA SALIDA NO SERA NECESARIO HACERLA EN SILENCIO.
LOS NEGROS TRAIAN OTRA EN PREVISION Y LA ECHAN A LAS ALMENAS.
LO DIFICIL ERA ELIMINAR LOS CENTINELAS, Y ESO YA LO HAN HECHO ELLOS.
EL GUERRERO Y EL EX PIRATA NEGRO, SE DESLIZAN SILENCIOSOS COMO SOMBRAS.
LAS PRISIONES DONDE NOS TUVIERON ESTAN POR ESTE LADO.
MORAIMA VELA INQUIETA Y DESASOSEGADA.
¿AMARLO YO?... ¡OH, NO SE, NO PUEDO CREERLO!

¡SI LE VOLVIERA A ENCONTRAR ...! ¡OH, ESTO QUE SIENTO ... ¿COMO PODRIA ARRANCARLO DE DENTRO DE MI?
¡ES ÉL! ¡ES ÉL! ¿O ES UNA ALUCINACIÓN?
DOÑA ANA MARIA Y FERNANDO ESTAN EN UNA CUEVA PRISIONEROS DE UN GRUPO DE SUDANESES
UN SORBO DE AGUA PARA MI SEÑORA.
NO HAY AGUA NI PAN PARA LOS PRISIONEROS.
TAMPOCO LO HAY PARA NOSOTROS.
ENTONCES, ¿COMO OS MANTENEIS EN ESTE LUGAR?
QUIZA M'AMORO TRAIGA ALGO ROBADO EN LA FORTALEZA DE ZENON SUF. PERO SI NO LO TRAE... ES MEJOR QUE NO LO SEPAIS HASTA EL ULTIMO MOMENTO.
ESOS DIENTES AFILADOS EN PUNTA...
¡SON CANIBALES! ¡ES MEJOR QUE LA CONDESA LO IGNORE!
NOSOTROS ERAMOS HOMBRES LIBRES ALLA EN NUESTRA SELVA LEJANA HASTA QUE NOS TRAJERON CAUTIVOS, CARGADOS DE CADENAS.
HACE TRES SEMANAS NOS ESCAPAMOS DE LA FORTALEZA DE ZENON, ANTES DE QUE NOS VENDIERA.
Y AHORA ESTAMOS BAJO EL MANDO DE M'AMORO.
PERO YA LIBRES, DEBERIAS VOLVER A VUESTROS PUEBLOS.

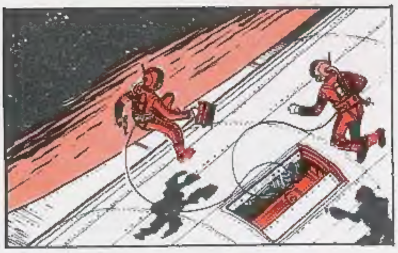

VUELVEN LAS MAS FAMOSAS NOVELAS DE CIENCIA FICCION

LAS QUE NOS ANTICIPARON CON BASE CIENTIFICA LOS PROGRESOS DEL HOMBRE POR LA CONQUISTA DE LOS MUNDOS DEL ESPACIO

CON SU FABULOSO PERSONAJE

MIGUEL ANGEL AZNAR

CREADO POR EL EXTRAORDINARIO NOVELISTA

GEORGE H. WHITE

PARA DELEITAR NUEVAMENTE A LOS LECTORES AMANTES DE LAS AVENTURAS DE ANTICIPACION

De venta en todos los puestos de periódicos y revistas

LAS TAPAS

para encuadernar el XI tomo de

EL GUERRERO DEL ANTIFAZ

pueden encargarse ya a los proveedores de periódicos y revistas o solicitarse directamente a nuestra redacción

EDITORA VALENCIANA, S. A.

C/. Calixto III, 25

VALENCIA-8

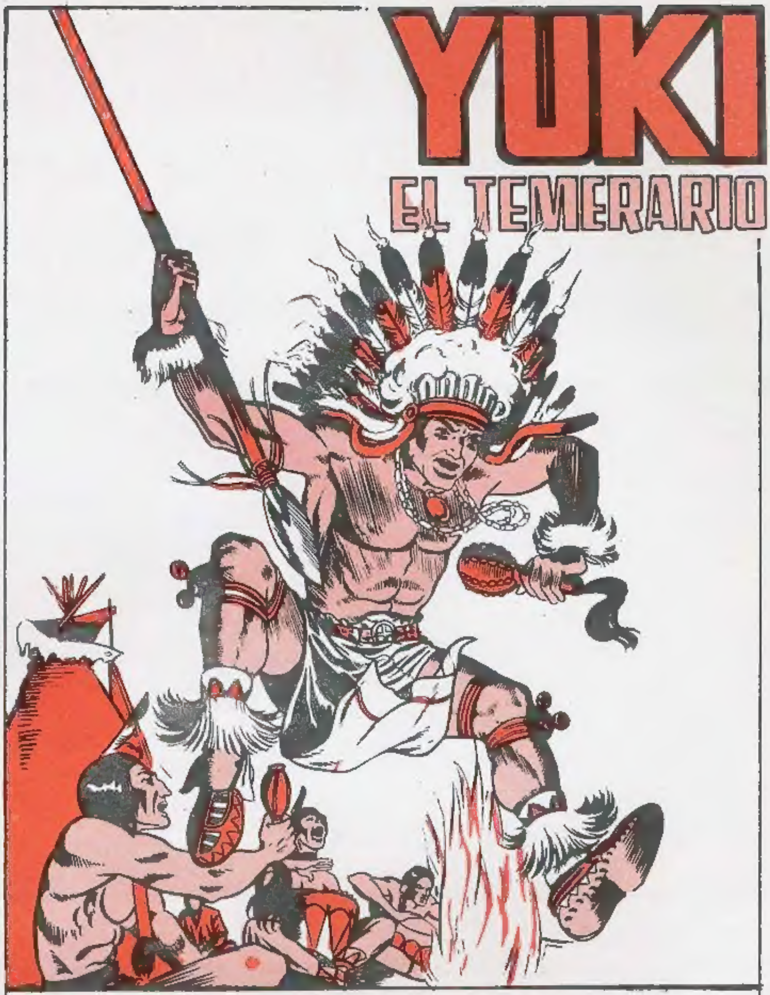

EL PIEL ROJA QUE LUCHO CONTRA EL MAS PODEROSO ESTADO DE LA TIERRA POR DEFENDER SU TERRITORIO Y LA SUPERVIVENCIA DE SU RAZA.

VUELVE, PARA QUE SEA CONOCIDO POR LA JUVENTUD ACTUAL.

LA MAS APASIONANTE AVENTURA DE LUCHAS, INTRIGAS Y EMOCIONES EN UN NUEVO FORMATO QUE COMPLACERA A LOS SEGUIDORES Y ENRIQUECERA SUS BIBLIOTECAS.

Puede adquirirse en todos los puestos de venta de periódicos y revistas.

EL GUERRERO DEL ANTIFAZ. Publicación juvenil · Edival, S. A. - Valencia - Director: F. Puerto Vañó. - Redacción y Administración: Calixto III, 25 - Talleres: Calixto III, 26 - ©Edival, S. A. - 1976 Depósito Legal: V. 361.—1973 25-IX-1976

ROBERTO ALCAZAR Y PEDRIN

Y LAS AVENTURAS DE MAS PRESTIGIO DE ESTOS FAMOSOS PERSONAJES DEL COMIC ESPAÑOL EN SUS PRIMEROS CUADERNOS

EN SU EXTRA N.º 6 IMPRESO A TODO COLOR PUBLICA ESTAS DOS INOLVIDABLES E INTERESANTES AVENTURAS EN FORMATO DE GRAN PRESENTACION

PARA COMPLACER A SUS SEGUIDORES, QUE TANTAS VECES LO SOLICITARON, Y FACILITAR A LA JUVENTUD ACTUAL EL CONOCIMIENTO DE LA COLECCION DE MAYOR EXITO EN ESPAÑA

PUEDE ADQUIRIRSE EN TODOS LOS PUESTOS DE VENTA DE PERIODICOS Y REVISTAS

SI GUSTAS DE LAS BUENAS AVENTURAS NO DEBES PERDERTE LA OCASION DE ENRIQUECER TU BIBLIOTECA CON LA OBRA MAS NOTABLE DE LA HISTORIA DEL COMIC